



Dirección General de Responsabilidades y
Situación Patrimonial
Secretaría de Contraloría

Carta de Aceptación para la utilización del CURP y contraseña como
firma de la declaración de situación patrimonial.

Número de Declaración: 1273

Certificado: cad6f729debe582cf039d1bdfea7ec642d04e4af

Presente

C. PEREA REBILLA MARIA DE JESUS con Clave Única de Registro de Población) y correo electrónico , con fundamento en los artículos 108 y 109 de la Constitución Política de los Estados Unidos Mexicanos; 1, 2, 14, 16, 26 y 37, fracción XVI de la Ley Orgánica de la Administración Pública Federal; 1, 2, fracción I, 4, fracción I, 9, 29, 32, 33, 34, 35, 46 primer párrafo, 47 y 48 de la Ley General de Responsabilidades Administrativas, publicada en el Diario Oficial de la Federación el dieciocho de julio de dos mil dieciséis, así como de su artículo Transitorio DECERTO que establece que hasta en tanto el Comité Coordinador del Sistema Nacional Anticorrupción determina los formatos para la presentación de las declaraciones patrimonial y de intereses, los servidores públicos de todos los órdenes de gobierno presentarán sus declaraciones en los formatos que a la entrada en vigor de la Ley General de Responsabilidades Administrativas, se utilicen en el ámbito Federal; en concordancia con el "Acuerdo por el que el Comité Coordinador del Sistema Nacional Anticorrupción da a conocer la obligación de presentar las declaraciones de situación patrimonial y de intereses conforme a los artículos 32 y 33 de la Ley General de Responsabilidades Administrativas" y con el "ACUERDO que determina como obligatoria la presentación de las declaraciones de situación patrimonial", publicado en el Diario Oficial de la Federación el día 23 de septiembre de 2019, ACUERDO POR EL QUE SE MODIFICAN LOS ANEXOS PRIMERO Y SEGUNDO DEL ACUERDO POR EL QUE EL COMITÉ COORDINADOR DEL SISTEMA NACIONAL ANTICORRUPCIÓN EMITE EL FORMATO DE DECLARACIONES: DE SITUACIÓN PATRIMONIAL Y DE INTERESES; Y EXPIDE LAS NORMAS E INSTRUCTIVO PARA SU LLENADO Y PRESENTACIÓN ÚNICO, respectivamente en los términos que ordenan los artículos 29, 34 y 48 de la Ley General de Responsabilidades Administrativas.

DECLARACIONES

1. Que la declaración de situación patrimonial de tipo **Modificación** que bajo protesta de decir verdad presento ante la Secretaría de Contraloría con fecha **2022-05-12 02:06:40** es auténtica y atribuible a mi persona.

Que para el envío de la declaración de situación patrimonial referida en el párrafo anterior, utilicé mi Clave Única de Registro de Población y contraseña con los que ingreso al sistema Declaración Patrimonial, por lo que es de mi exclusiva responsabilidad su uso, así como la información remitida a través de los medios remotos de comunicación electrónica y las consecuencias jurídicas que de ello derive.

3. En virtud de estar de acuerdo con las condiciones antes señaladas, firmo autógrafamente el presente documento, mismo que presentaré ante la Dirección General de Responsabilidades y Situación Patrimonial de la dependencia, entidad o institución en la que presto o haya prestado mis servicios, dentro de los 15 días hábiles siguientes a la presentación de la correspondiente declaración de situación patrimonial.

PROTESTO LO NECESARIO

Nombre y Firma del Manifestante

Maria de Jesus Perea Rebillas
Maria de Jesus Perea Rebillas

Lugar y Fecha de Entrega

Tepeji del Rio de Ocampo
12 Mayo 2022.

394



PARA USO DE EXCLUSIVO DE LA SECRETARÍA

PACHUCA HIDALGO
C. PEREA REBILLA MARIA DE JESUS

CURP:
DECLARACIÓN: Modificación

Presente

CON ESTA FECHA 2022-05-12 02:06:40 SE RECIBIÓ SU DECLARACIÓN DE INICIO, PRESENTADA BAJO PROTESTA DE DECIR VERDAD, EN CUMPLIMIENTO DE LO DISPUESTO EN EL TÍTULO TERCERO, CAPÍTULO ÚNICO, DE LA LEY GENERAL DE RESPONSABILIDADES ADMINISTRATIVAS DE LOS SERVIDORES PÚBLICOS, DE LA QUE SE ACUSA RECIBO.

LA DECLARACIÓN DE SITUACIÓN PATRIMONIAL HA SIDO PRESENTADA DE MANERA ELECTRÓNICA CO' CARACTERES DE AUTENTICIDAD, ACEPTANDO LAS CONDICIONES GENERALES PARA LA UTILIZACIÓN DEL CURP Y CONTRASEÑA COMO FIRMA DE LA DECLARACIÓN PATRIMONIAL.



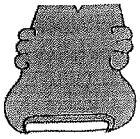

Sistema de Declaración Patrimonial

Presidencia Municipal de Tepeji del Río Ocampo

Declaración de Formato Total



Estado Libre y Soberano

Declaración Modificación de Situación Patrimonial

Información de su Declaración

El número de expediente de su declaración es: 2022-05-12-1273 Fecha de Generación Reporte 2022-05-12 02:06:40

Autorización de Publicación: NO

*Guarde esta información para futuras consultas o aclaraciones sobre su Declaración Patrimonial

Datos Generales

CURP : [REDACTED] Calle: [REDACTED]
 Apellido Paterno : PEREA Colonia: [REDACTED]
 Apellido Materno : REBILLA C.P.: 42870
 Nombre(s) : MARIA DE JESUS Localidad: [REDACTED]
 RFC : [REDACTED] Correo Electrónico Personal : [REDACTED]
 Num. Teléfono Celular : [REDACTED] Correo Electrónico Laboral: contraloriatepeji@hotmail.com
 Num. Teléfono Domicilio : [REDACTED]

Información Tipo de Declaración

Nivel/Orden de Gobierno: Municipal Ámbito Público: Ejecutivo
 Encargo Modificación : AUXILIAR ADMINISTRATIVO Dependencia u Organismo: CONTRALORIA
 Fecha Modificación del Encargo : 2021-05-06 Area de Adscripción : CONTRALORIA INTERNA
 ¿Esta contratado por honorarios? 0 Nivel del empleo, cargo ó comisión: BASE
 Teléfono de Oficina y Extensión 0 Dirección Laboral: NA, No. Ext.0, No. Int. 0, Col. NA, C.P. 0, Loc. NA, Pais. NA
 Funciones : Atención Directa al Público, SUPERVISAR, REVISAR, ESCANEAR, ARCHIVAR LOS MECANISMOS DE CONTROL INTERNO DE LAS DIFERENTES AREAS QUE CONFORMAN LA ADMINISTRACION PUBLICA .

Bajo protesta de decir verdad.

 Firma del Declarante

El Órgano Interno de Control del municipio de Tepeji del rio de Ocampo Hidalgo clasifica y elabora la versión pública de la presente declaración de modificación de situación patrimonial, testando datos sensibles como domicilio particular (calle, colonia, código postal, localidad), números de teléfonos celulares, dirección de correo electrónico personal, información relativa a los dependientes económicos y/o terceros siempre y cuando no sean personas públicas, números de cuenta y montos de conformidad con lo estipulado en los artículos 29,32,33 de la Ley general de Responsabilidades Administrativas 1, 3, 8 y 31 de la Ley de Protección de Datos Personales en posesión de sujetos obligados, así como lo dispuesto en el sexagésimo tercero de los lineamientos generales en materia de clasificación y desclasificación de la información, así como la elaboración de las versiones públicas, ACUERDO por el que modifican los anexos primero y segundo del acuerdo por el que el Comité Coordinador del Sistema Nacional Anticorrupción, emite el formato de declaraciones: de situación patrimonial y de intereses; y expide las normas e instructivo para su llenado y presentación y lineamientos técnicos generales para la publicación, homologación y estandarización de la información de las obligaciones establecidas en el título quinto y en la fracción IV del artículo 31 de la Ley General de Transparencia y Acceso a la Información Pública que deben de difundir los sujetos obligados en los portales de internet y en la Plataforma Nacional de Transparencia, con la finalidad de proteger los datos sensibles de los servidores públicos. Esta versión publica fue aprobada en la sesión de comité de transparencia con numero de acta SES/ORD/001/2022 de fecha 12 de julio del 2022, Claudia Elsa López Gutiérrez titular del Órgano Interno de Control del Municipio de Tepeji Del Rio de Ocampo Hidalgo

396

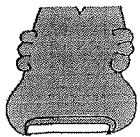

Sistema de Declaración Patrimonial
 Presidencia Municipal de Tepeji del Río Ocampo
 Declaración de Formato Total



Estado Libre y Soberano

Detalle de la Declaración Patrimonial

Información de su Declaración

El número de expediente de su declaración es: 15103041205M01 - Obsu.-1273

Datos Curriculares

Nivel de Estudios	Carrera	Estatus	Documento	Institución	Fecha Obtención Documento
Licenciatura	LIC. ADMINISTRACION	FINALIZADO	CEDULA	UNIVERSIDAD AUTONOMA DEL ESTADO DE HIDALGO	2009-01-07

Experiencia Laboral

Ámbito	Nivel	Nombre del Ente	Empleo	Ámbito Púb.	RFC	Área	Fecha Ingreso	Fecha de Egreso	Lugar	Función Principal	Sector	Obs.
privado	n/a	CONTABILIDAD Y COMPUTACION ELMA S.A. DE C.V.	auxiliar de nomina	n/a	n/a	nominas	1998-05-01	2000-01-19	MEXICO	CALCULAR DESTAJOS Y REALIZACION DE NOMINAS, ALTAS Y	Industrias manufactureras	

Dependientes Registrados

Nombre	Parentesco	Fecha Nacimiento	CURP	Domicilio	Reside	Orden de Gobierno	Ámbito Público	Proveedor	Sector
					MEXICO	N/A	N/A	No	No Aplicable
					MEXICO	N/A	N/A	No	No Aplicable
					MEXICO	N/A	N/A	No	No Aplicable

Bajo protesta de decir verdad.

M. Acevedo

 Firma del Declarante

Estado de Hidalgo



Sistema de Declaración Patrimonial
 Presidencia Municipal de Tepeji del Río Ocampo
 Declaración de Formato Total



Detalle de la Declaración Patrimonial

Información de su Declaración

El número de expediente de su declaración es: **EX-2015MH00RPS02-1273**

INGRESOS, NETOS DEL DECLARANTE, PAREJA Y/O DEPENDIENTES ECONÓMICOS

I REMUNERACIÓN NETA:	\$116317.00	A. INGRESO NETO DEL DECLARANTE (SUMA DEL NUMERAL I Y II):	\$ 116,317.00
II OTROS INGRESOS:		B. INGRESO NETO DE LA PAREJA Y/O DEPENDIENTES ECONÓMICOS	\$ 0.00
II.1 ACTIVIDAD INDUSTRIAL	\$0.00	C. TOTAL DE INGRESOS DECLARANTE Y PAREJA	\$ 116,317.00
NOMBRE O RAZÓN SOCIAL	NA	OBSERVACIONES:	NA
TIPO DE NEGOCIO:	NA		
II.2 ACTIVIDAD FINANCIERA:	\$0.00		
TIPO DE INSTRUMENTO:	NA		
II.3 SERVICIOS PROFESIONALES:	\$ 0.00		
TIPO DE SERVICIO:	NA		
II.4 OTROS INGRESOS:	\$ 0.00		
ESPECIFIQUE TIPO DE INGRESO:	NA		

¿Te desempeñaste como servidor público en el año inmediato anterior?

Inicial	Conclusión	Nombre	Ing. Netos	Rem. Anual	Mensual	Indus.	Finan.	Profe.	Otros	Arrend.	Pareja	Obs:
---------	------------	--------	------------	------------	---------	--------	--------	--------	-------	---------	--------	------

Bajo protesta de decir verdad.

[Handwritten Signature]

Firma del Declarante

Estado de Hidalgo

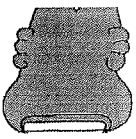

Sistema de Declaración Patrimonial
 Presidencia Municipal de Tepeji del Río Ocampo
 Declaración de Formato Total



Detalle de la Declaración Patrimonial

Información de su Declaración

El número de expediente de su declaración es: .1273

Bienes Inmuebles

Titular	Adqui.	Fec. Adqui.	Parentesco	Bien Inmueble	Mtrs. Terr.	Mtrs. Const.	Registro	Valor de Adqui.	Trámite	Calle	Transmisor	B:
---------	--------	-------------	------------	---------------	-------------	--------------	----------	-----------------	---------	-------	------------	----

Vehículos

Titular	Tipo de Bien	Parentesco	Tipo de Operación	Fec. Adq.	Valor	Marca	Modelo	Serie	Entidad	Baja	Obs:
---------	--------------	------------	-------------------	-----------	-------	-------	--------	-------	---------	------	------

Bienes Muebles

Titular	Razón Social	Nom. Tercero	Descripción	Pago	Parentesco	Precio	Moneda	Fec. Adquis.	Baja	Obs:
---------	--------------	--------------	-------------	------	------------	--------	--------	--------------	------	------

Bajo protesta de decir verdad.

Firma del Declarante
 Estado de Hidalgo

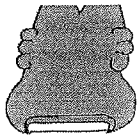

Sistema de Declaración Patrimonial
Presidencia Municipal de Tepeji del Río Ocampo
Declaración de Formato Total

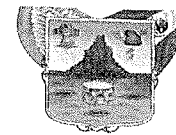

Estado Libre y Soberano

Detalle de la Declaración Patrimonial

Información de su Declaración

El número de expediente de su declaración es: 1273

Inversiones, Cuentas, Valores

Titular	Bancaria	Monbre del tercero	Fondo	Institución	Metales	Valores	Monto	Núm Cuenta	País	Moneda	Obs:
Declarante	NOMINA	NA	NA	NA	NA	NA	1311036	43101711	MEXICO	NA	N/A

Adeudos/Pasivos(Situación Actual)

Titular	Gravamen	No.Cuenta	Fecha del adeudo	Monto	Saldo Actual	Tipo	Nom. Tercero	Nom/ Institución	País	Obs:
---------	----------	-----------	------------------	-------	--------------	------	--------------	------------------	------	------

Prestamos o comodato por terceros(Situación Actual)

Inmueble	Procedencia	Dirección	Vehículo	Marca	Modelo	Año	Registro	Nom. Dueño	Rel. Dueño	Obs:
----------	-------------	-----------	----------	-------	--------	-----	----------	------------	------------	------

Bajo protesta de decir verdad.

Macedo

Firma del Declarante
Estado de Hidalgo

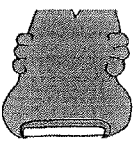

Sistema de Declaración Patrimonial
Presidencia Municipal de Tepeji del Río Ocampo
Declaración de Formato Total



Detalle de la Declaración Patrimonial

Información de su Declaración

El número de expediente de su declaración es: F: 0000 -1273

Participación en Empresas, Sociedades ó Asociaciones

Titular	Nom. Empresa	Porcentaje	Rol	Monto	Entidad	Sector	Obs:
---------	--------------	------------	-----	-------	---------	--------	------

¿Participación en la toma de decisiones de alguna de estas Instituciones?

Titular	Tipo Institución	Nom. Institución	Fecha	Monto	País	Entidad	Obs:
---------	------------------	------------------	-------	-------	------	---------	------

Apoyo o beneficios públicos

Titular	Institución	Nom. Programa	Apoyo	Tipo	Valor	Forma	Especificación	Obs:
---------	-------------	---------------	-------	------	-------	-------	----------------	------

Bajo protesta de decir verdad.

[Handwritten Signature]

Firma del Declarante

Estado de Hidalgo

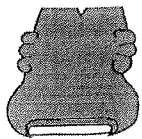

Sistema de Declaración Patrimonial
 Presidencia Municipal de Tepeji del Río Ocampo
 Declaración de Formato Total

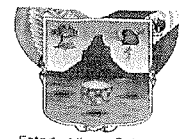

Estado Libre y Soberano

Detalle de la Declaración Patrimonial

Información de su Declaración

El número de expediente de su declaración es: 1-1273

Representación

Titular	Tipo Representación	Fecha de Inicio	Representante	Razón Social	Monto	País	Entidad	Sector	Obs:
---------	---------------------	-----------------	---------------	--------------	-------	------	---------	--------	------

Clientes principales

Actividad	Titulara	Nom Empresa	Razón Social	Sector	Monto	País	Entidad	Obs:
-----------	----------	-------------	--------------	--------	-------	------	---------	------

Beneficios Privados

Tipo de beneficio	Beneficiario	Razón Social	Forma de Recepción	Beneficio	Monto Mensual	Sector	Observaciones
-------------------	--------------	--------------	--------------------	-----------	---------------	--------	---------------

Bajo protesta de decir verdad.

Firma del Declarante

Estado de Hidalgo

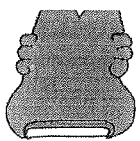

Sistema de Declaración Patrimonial
 Presidencia Municipal de Tepeji del Río Ocampo
 Declaración de Formato Total



Estado Libre y Soberano

Detalle de la Declaración Patrimonial

Información de su Declaración

El número de expediente de su declaración es: -1273

Fideicomisos

Titular	Fideicomiso	Participación	RFC Fideicomiso	Nombre Fidei comitente	Nombre Fiduciario	Nombre Fidei comisario	Sector	País	Obs:
---------	-------------	---------------	-----------------	------------------------	-------------------	------------------------	--------	------	------

Observaciones.

Bajo protesta de decir verdad.



 Firma del Declarante

Estado de Hidalgo

NOTA IMPORTANTE. DEBE IMPRIMIR 2 EJEMPLARES DE LA DECLARACIÓN, FIRMARLOS Y PRESENTARLOS ANTE LA CONTRALORÍA INTERNA MUNICIPAL.